

ΕΡΓΟ : “ Επέκταση και αναβάθμιση δικτύων υποδομής για τη βελτίωση των συνθηκών διαβίωσης ειδικών κοινωνικών ομάδων του Δήμου Λοκρών ”

ΕΛΛΗΝΙΚΗ ΔΗΜΟΚΡΑΤΙΑ
Δ/ΝΣΗ ΤΕΧΝΙΚΩΝ ΥΠΗΡΕΣΙΩΝ
ΔΗΜΟΣ ΛΟΚΡΩΝ

ΑΡ. ΜΕΛΕΤΗΣ: 7/2023

ΕΡΓΟ : “ Επέκταση και αναβάθμιση δικτύων υποδομής για τη βελτίωση των συνθηκών διαβίωσης ειδικών κοινωνικών ομάδων του Δήμου Λοκρών ”

ΤΕΧΝΙΚΗ ΕΚΘΕΣΗ

Η παρούσα μελέτη του έργου:” **Επέκταση και αναβάθμιση δικτύων υποδομής για τη βελτίωση των συνθηκών διαβίωσης ειδικών κοινωνικών ομάδων του Δήμου Λοκρών**” αφορά παρεμβάσεις επέκτασης και αναβάθμισης δικτύων υποδομής (οδοποιία – ύδρευση – ηλεκτροφωτισμός- όμβρια κτλ) για τη Βελτίωση Συνθηκών Διαβίωσης ειδικών κοινωνικών ομάδων που διαμένουν στην ευρύτερη περιοχή της Τοπικής Κοινότητας Κυπαρισσιού του Δήμου Λοκρών

Συγκεκριμένα σύμφωνα με το εγκεκριμένο «Τοπικό Σχέδιο Δράσης Δήμου Λοκρών» για την Κοινωνική Ένταξη, την Ισότητα και τη Συμμετοχή των Ρομά, στην περιοχή της Τοπικής Κοινότητας Κυπαρισσιού υφίστανται οι εξής πέντε (5) καταυλισμοί:

ΟΙΚΙΣΜΟΙ/ΚΑΤΑΥΛΙΣΜΟΙ ΣΤΗΝ ΕΥΡΥΤΕΡΗ ΠΕΡΙΟΧΗ ΟΙΚΙΣΜΟΥ ΚΥΠΑΡΙΣΣΙΟΥ ΔΗΜΟΥ ΛΟΚΡΩΝ			
A/A	Οικισμός/καταυλισμός	Αριθμός ωφελούμενων ανά οικισμό/καταυλισμό	Τύπος οικισμού/καταυλισμού σύμφωνα με την τυπολογία
1	Κυπαρίσι επί του κεντρικού δρόμου Αταλάντης – Κυπαρισσιού	56	Τύπου II
2	Κυπαρίσι- Κάτω από το εργοστάσιο της ΕΖΑ	34	Τύπου II
3	Κυπαρίσι- Μεταξύ Κοινότητας Κυπαρισσιού και παράδρομου Εθνικής Οδού	65	Τύπου II

ΕΡΓΟ : " Επέκταση και αναβάθμιση δικτύων υποδομής για τη βελτίωση των συνθηκών διαβίωσης ειδικών κοινωνικών ομάδων του Δήμου Λοκρών "

4	Στον κάθετο χωματόδρομο πλησίον Παράδρομου Εθνικής Οδού	26	Τύπου Ι
5	Εφαπτόμενος στον Παράδρομος Εθνικής Οδού	17	Τύπου Ι

Στόχος της υλοποίησης του έργου της παρούσας μελέτης είναι η διασφάλιση αξιοπρεπών συνθηκών διαβίωσης της κοινωνικής ομάδας των Ρομά, που διαβιούν σε πρόχειρα ή παράτυπα καταλύματα/ λυόμενες κατασκευές, με στόχο την βελτίωση των συνθηκών διαβίωσης και πρόσβασης στον αστικό ιστό και τα οποία θα συμβάλουν στην εξάλειψη φαινομένων περιθωριοποίησης και κοινωνικού αποκλεισμού.

Ταυτόχρονα με την υλοποίηση των έργων της παρούσας μελέτης, \ ο Δήμος Λοκρών θα στοχεύσει σε τρία σημαντικά θέματα που θεωρούμε ότι θα γίνουν οι βάσεις για την μελλοντική ένταξη των πληθυσμών Ρομά τις περιοχές στην ευρύτερη κοινωνία:

1. Τις συνεχείς δράσεις ώστε να μην υπάρξει σχολική διαρροή και τις προσπάθειες προσαρμογής και εξέλιξης των μαθητών στην ελληνική γλώσσα. (ΠΥΛΩΝΑΣ II)
2. Την συνεχή ενημέρωση των πολιτών γύρω από τον αντιρατσιστικό νόμο με καμπάνιες ενημέρωσης, ώστε να μειωθεί το αίσθημα του αντισιγγανισμού. (ΠΥΛΩΝΑΣ III)
3. Την διαρκή ενημέρωση των πληθυσμών Ρομά ότι αφορά τις εργασιακές ευκαιρίες, είτε μέσω προγραμμάτων ΔΥΠΑ είτε μέσω προσλήψεων έκτακτου προσωπικού με σύμβαση εργασίας ιδιωτικού δικαίου ορισμένου χρόνου, για την αντιμετώπιση κατεπειγουσών ή εποχικών ή πρόσκαιρων αναγκών στη Δ/ση Περιβάλλοντος & Πολεοδομίας (Τμήμα Καθαριότητας & Ανακύκλωσης) του Δήμου Λοκρών, με σκοπό την ανάπτυξη της ανάγκης του βιοπορισμού και κατά συνέπεια της κοινωνικής ένταξης. (ΠΥΛΩΝΑΣ II)

ΕΡΓΟ : " Επέκταση και αναβάθμιση δικτύων υποδομής για τη βελτίωση των συνθηκών διαβίωσης ειδικών κοινωνικών ομάδων του Δήμου Λοκρών "

ΦΩΤΟΓΡΑΦΙΚΗ ΚΑΙ ΓΕΩΓΡΑΦΙΚΗ ΤΕΚΜΗΡΙΩΣΗ ΥΦΙΣΤΑΜΕΝΩΝ ΚΑΤΑΥΛΙΣΜΩΝ

ΚΑΤΑΥΛΙΣΜΟΣ 1

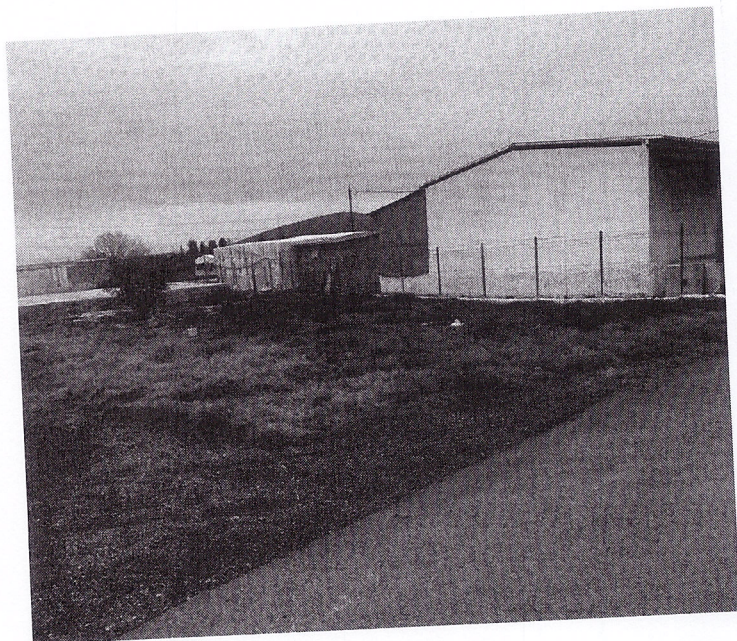
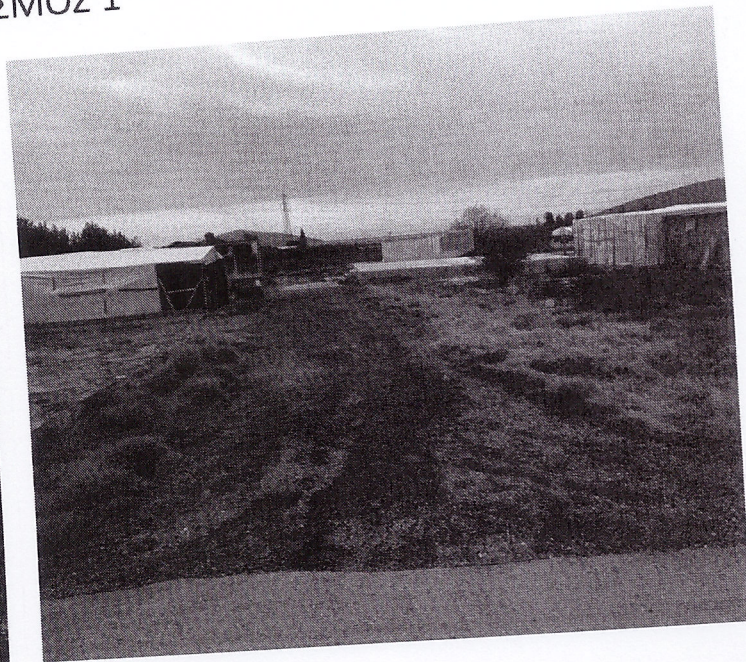

ΕΡΓΟ : " Επέκταση και αναβάθμιση δικτύων υποδομής για τη βελτίωση των συνθηκών διαβίωσης ειδικών κοινωνικών ομάδων του Δήμου Λοκρών "

ΚΑΤΑΥΛΙΣΜΟΣ 2

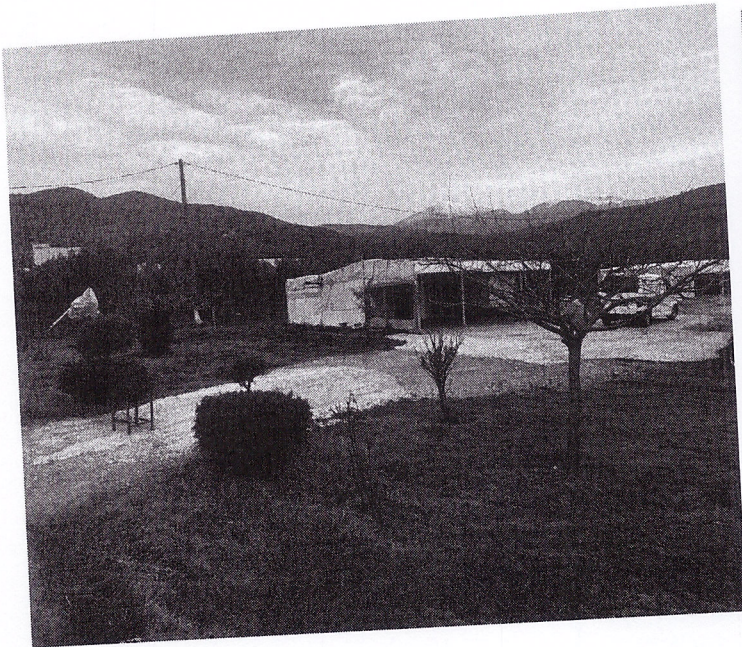
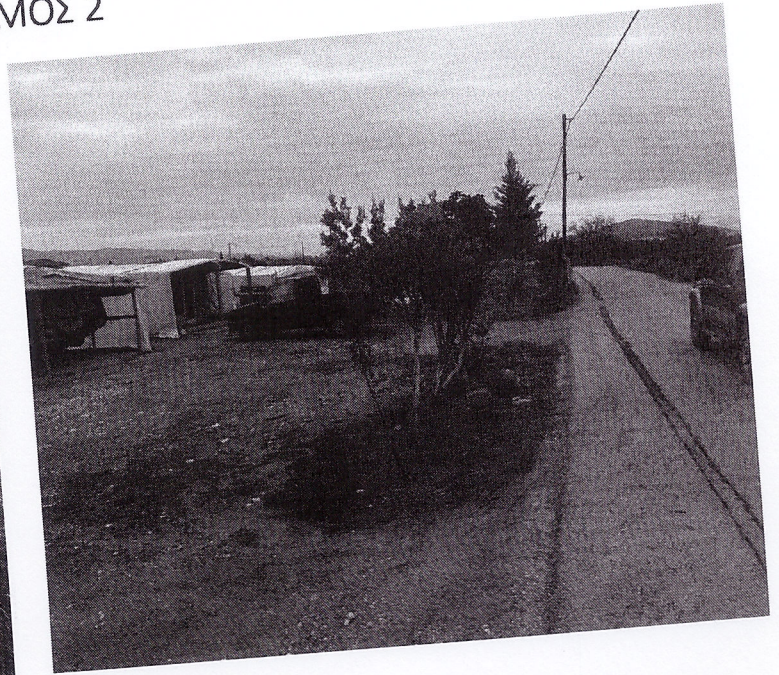

ΕΡΓΟ : " Επέκταση και αναβάθμιση δικτύων υποδομής για τη βελτίωση των συνθηκών διαβίωσης ειδικών κοινωνικών ομάδων του Δήμου Λοκρών "

ΚΑΤΑΥΛΙΣΜΟΣ 3

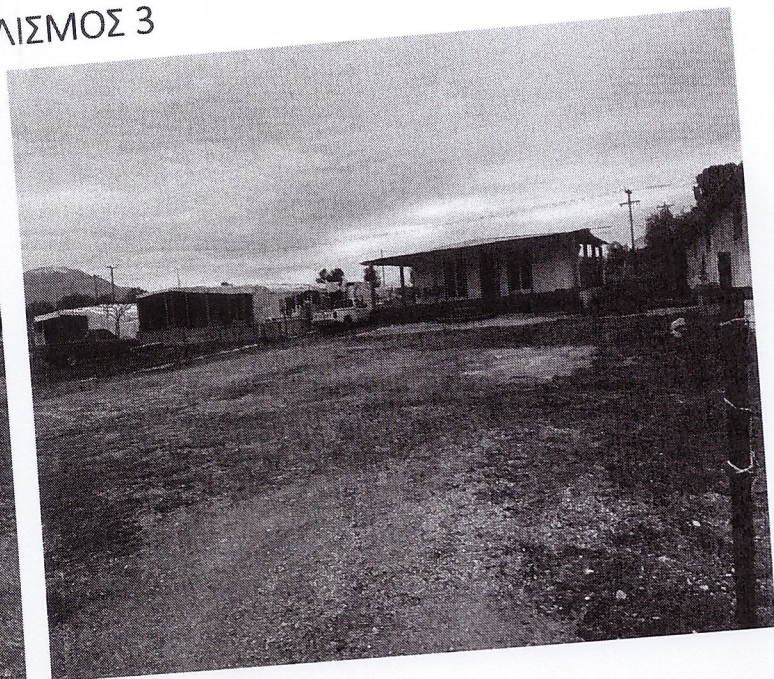

ΕΡΓΟ : " Επέκταση και αναβάθμιση δικτύων υποδομής για τη βελτίωση των συνθηκών διαβίωσης ειδικών κοινωνικών ομάδων του Δήμου Λοκρών "

ΚΑΤΑΥΛΙΣΜΟΣ 4

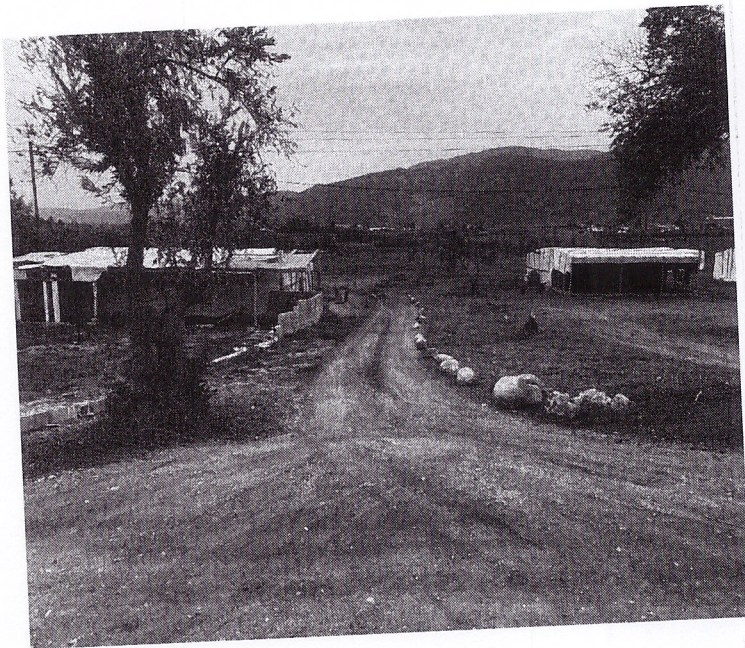

ΕΡΓΟ : " Επέκταση και αναβάθμιση δικτύων υποδομής για τη βελτίωση των συνθηκών διαβίωσης ειδικών κοινωνικών ομάδων του Δήμου Λοκρών "

ΚΑΤΑΥΛΙΣΜΟΣ 5

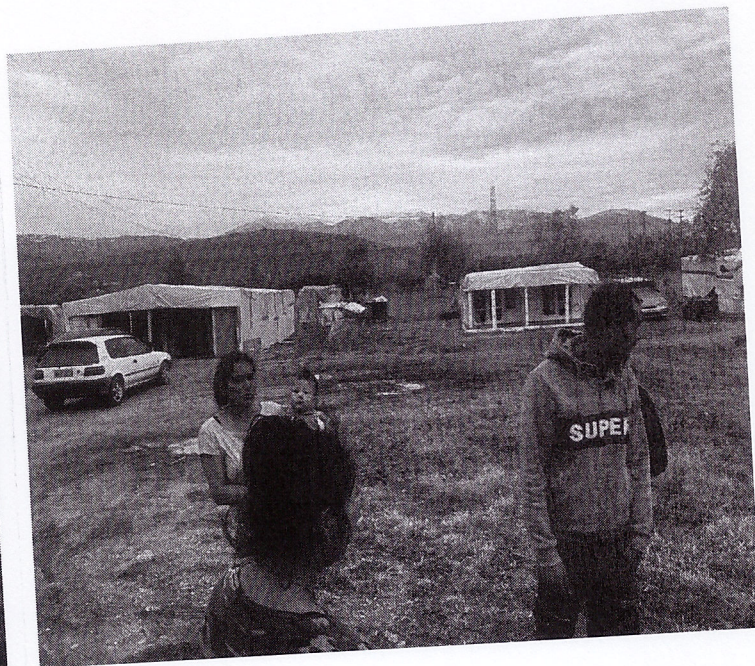
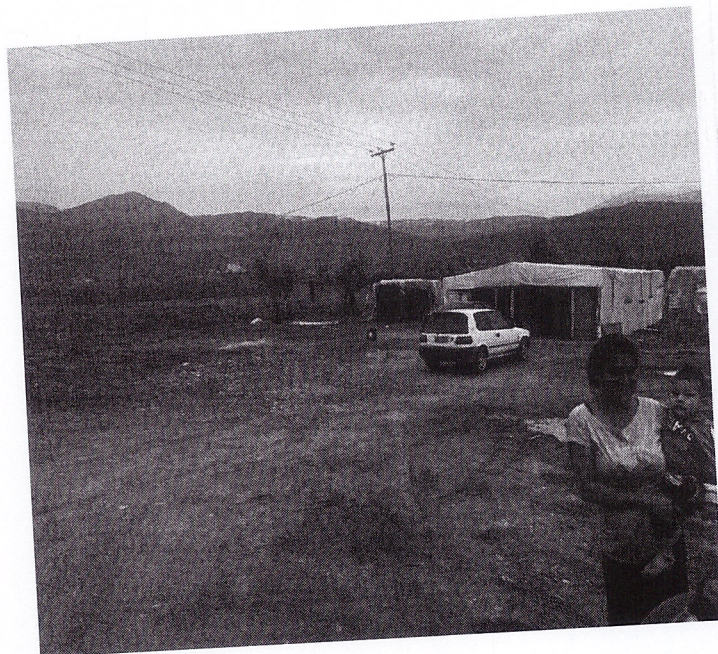
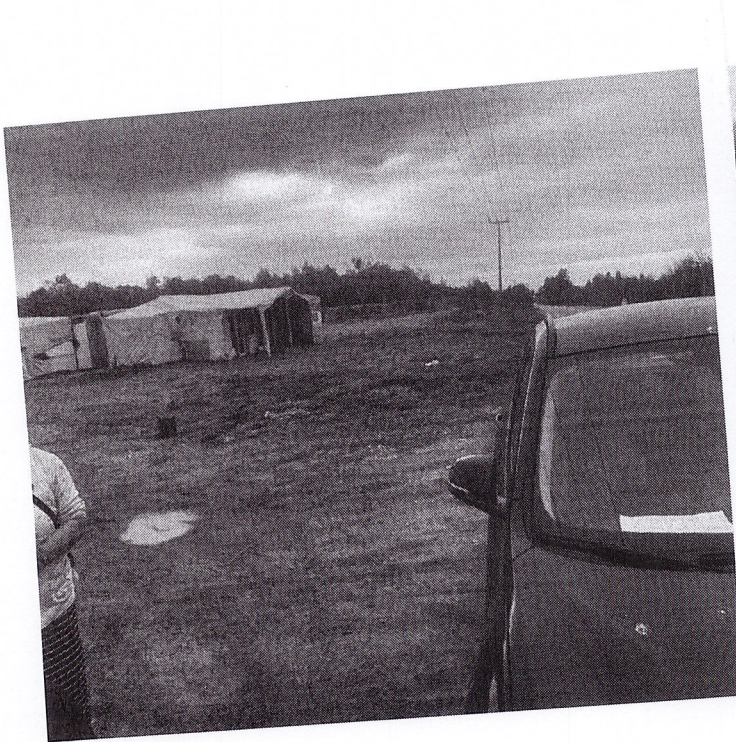

ΕΡΓΟ : " Επέκταση και αναβάθμιση δικτύων υποδομής για τη βελτίωση των συνθηκών διαβίωσης ειδικών κοινωνικών ομάδων του Δήμου Λοκρών "

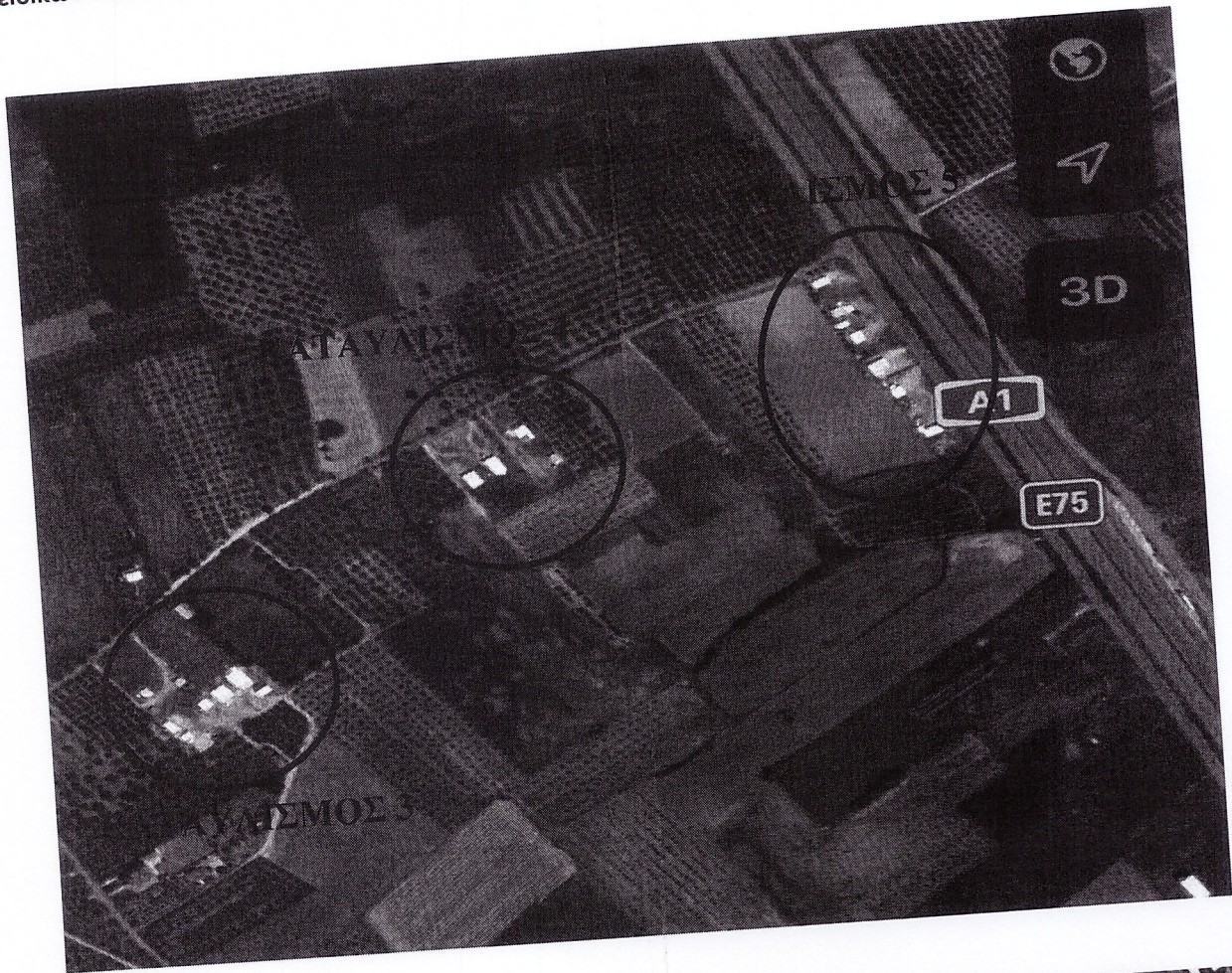

ΕΡΓΟ : " Επέκταση και αναβάθμιση δικτύων υποδομής για τη βελτίωση των συνθηκών διαβίωσης ειδικών κοινωνικών ομάδων του Δήμου Λοκρών "

Με βάση τα ανωτέρω θα εκτελεστούν οι κάτωθι εργασίες οι οποίες εμπίπτουν στις επιλέξιμες δαπάνες της Πρόσκληση του Προγράμματος του Υπουργείου Εσωτερικών με τίτλο: «Προσωρινή Μετεγκατάσταση, Ανάπτυξη, Αντικατάσταση ή/και Επέκταση Δικτύων Υποδομής για τη Βελτίωση Συνθηκών Διαβίωσης ειδικών κοινωνικών ομάδων (Ρομά)» :

Α. ΕΡΓΑ ΕΣΩΤΕΡΙΚΗΣ ΚΑΙ ΕΞΩΤΕΡΙΚΗΣ ΟΔΟΠΟΙΙΑΣ ΕΥΡΥΤΕΡΗΣ ΠΕΡΙΟΧΗΣ

Β. ΕΡΓΑ ΕΠΕΚΤΑΣΗΣ ΔΙΚΤΥΩΝ ΥΔΡΕΥΣΗΣ ΣΕ ΜΗ ΥΔΡΟΔΟΤΟΥΜΕΝΟΥΣ ΚΑΤΑΥΛΙΣΜΟΥΣ

Γ. ΕΡΓΑ ΑΝΑΒΑΘΜΙΣΗΣ ΕΝΤΟΣ ΚΑΤΑΥΛΙΣΜΩΝ (ΕΠΙΣΤΡΩΣΕΙΣ - ΟΜΒΡΙΑ - ΠΕΡΙΦΡΑΞΗ)

Δ. ΕΡΓΑ ΗΛΕΚΤΡΟΦΩΤΙΣΜΟΥ ΚΑΙ ΑΘΛΟΠΑΙΔΙΩΝ

και συγκεκριμένα :

Α. Εργασίες ασφαλτόστρωσης όλων των περιμετρικών χωματοδρόμων των καταυλισμών καθώς και των οδών πρόσβασης στον ευρύτερο οικιστικό ιστό (Κυπαρίσσι, Αταλάντη, ΠΑΘΕ) για την ασφαλή πρόσβαση τους και ιδιαίτερα των μαθητών σε όλες τις σχολικές και κοινωνικές υποδομές του Δήμου

Β. Εργασίες επέκτασης της υδροδότησης προς τους μη υδροδοτούμενους καταυλισμούς 4 και 5 καθώς και σποραδικές εργασίες αντικατάστασης τμημάτων αμιαντοσωληνων στους αγωγούς που υδροδοτούν όλους τους καταυλισμούς, όπου παρουσιάζεται συχνή θραύση τμημάτων των πεπαλαιωμένων αμιαντοσωλήνων και η αντικατάστασή τους με νέο αγωγό πολυαιθυλενίου, δεδομένου ότι είναι επιβεβλημένη λόγω αποδεδειγμένης επικινδυνότητας για την δημόσια υγεία του εν λόγω υλικού το οποίο έχει παγκοσμίως καταργηθεί για κάθε χρήση. Επίσης, λόγω των αυξημένων ποσοτήτων αρσενικού που παρατηρούνται στην ευρύτερη περιοχή, στην δεξαμενή υδροδότησης του οικισμού Κυπαρισσίου θα τοποθετηθεί μια μονάδα αναλυτή αρσενικού.

Γ. Δεδομένου ότι το 2022 συνέβη θανατηφόρο ατύχημα σε μικρό παιδί στον παράπλευρο δρόμο του καταυλισμού 5, κρίνεται απαραίτητη η προσωρινή περίφραξη των καταυλισμών που γειτνιάζουν με οδούς. Επίσης όλοι οι καταυλισμοί έχουν αναπτυχθεί σε αδιαμόρφωτους χωμάτινους χώρους με προβλήματα λιμναζόντων υδάτων και διάσπαρτης χαμηλής βλάστησης και για την αντιμετώπισή τους θα εκτελεστούν εργασίες καθαρισμών, έργων αποστράγγισης/ απορροής όμβριων υδάτων και τσιμεντοστρώσεων κοινόχρηστων επιφανειών εντός των καταυλισμών

Δ. Για τη ανάσχεση των ατυχημάτων και για λόγους ασφάλειας των καταυλισμών θα πραγματοποιηθούν εργασίες οδικού φωτισμού στις επαφπτόμενες οδούς των καταυλισμών. Επίσης λόγω έλλειψης χώρου αθλοπαιδιών των παιδιών, θα διαμορφωθεί κατάλληλα ο δημοτικός αυλείος χώρος του παλαιού Δημοτικού Σχολείου Κυπαρισσιού και θα κατασκευαστεί ένα γήπεδο μπάσκετ με τον ανάλογο εξοπλισμό σύμφωνα με τις εγκεκριμένες προδιαγραφές ΓΓΑ και επιπλέον θα διαμορφωθούν θέσεις παρκινγκ και θα ασφαλτοστρωθεί ο δημοτικός δρόμος πρόσβασης

Ε. Εγκατάσταση στεγάστρων στάσεων Λεωφορείου τύπου Α' για τη δημιουργία δύο (2) στάσεων λεωφορείου, με σκοπό την εξυπηρέτηση του επιβατικού κοινού της Κοινότητας ΡΟΜΑ. Από αυτές, η μία θα τοποθετηθεί πλησίον των καταυλισμών 1 και 2 και η άλλη πλησίον των καταυλισμών 3, 4 και 5.

Όλες οι εργασίες θα εκτελεστούν με τις οδηγίες της Επίβλεψης του Δήμου και δεδομένου ότι η εργολαβία θα εκτελεστεί εν χρήση των εγκαταστάσεων των καταυλισμών η Διευθύνουσα Υπηρεσία διατηρεί το δικαίωμα να δίνει ειδικές εντολές στον Ανάδοχο για:

1. Εκτέλεση επείγουσών εργασιών πάσης φύσεως σύμφωνα με τις συμβατικές τιμές μονάδας αλλά και εκτέλεσης νέων εργασιών
2. Συχνές τροποποιήσεις του εγκεκριμένου χρονοδιαγράμματος, που θα αφορούν τόσο στη σειρά (προτεραιότητα) όσο και στη διάρκεια κατασκευής των εργασιών.
3. Πρόσθετα μέτρα σήμανσης και κυκλοφοριακών ρυθμίσεων για την ανάσχεση επαπειλουμένων κινδύνων κατά την διάρκεια κατασκευής

Όλες οι εργασίες θα εκτελεστούν σύμφωνα με τις ΕΤΕΠ κατ' εφαρμογή της Εγκυκλίου 26 / Αρ. Πρωτ. ΔΙΠΑΔ/οικ./356/4-10-2012 με θέμα «Δημοσίευση Απόφασης Αναπλ. Υπουργού Ανάπτυξης, Ανταγωνιστικότητας, Υποδομών, Μεταφορών και Δικτύων με θέμα 'Έγκριση τετρακοσίων σαράντα (440) Ελληνικών Τεχνικών Προδιαγραφών (ΕΤΕΠ), με υποχρεωτική εφαρμογή σε όλα τα Δημόσια Έργα», και το ΦΕΚ 6366 Β/2022 σύμφωνα με το οποίο εγκρίθηκαν 154 Ελληνικές Τεχνικές Προδιαγραφές (ΕΤΕΠ) με υποχρεωτική εφαρμογή σε όλα τα δημόσια έργα και μελέτες (ισχύς μετά την 15.03.2023). όπως έχουν τροποποιηθεί και συμπληρωθεί ως και σήμερα.

Ο προϋπολογισμός του έργου ανέρχεται σε **1.350.000,00€** και με τον ΦΠΑ 24 % ο οποίος είναι **324.000,000€** ανέρχεται στο ποσό των **1.674.000,00€** και η χρηματοδότηση του θα γίνει από το Πρόγραμμα του Υπουργείου Εσωτερικών με τίτλο: «Προσωρινή Μετεγκατάσταση, Ανάπτυξη, Αντικατάσταση ή/και Επέκταση Δικτύων

ΕΡΓΟ : " Επέκταση και αναβάθμιση δικτύων υποδομής για τη βελτίωση των συνθηκών διαβίωσης ειδικών κοινωνικών ομάδων του Δήμου Λοκρών "

Υποδομής για τη Βελτίωση Συνθηκών Διαβίωσης ειδικών κοινωνικών ομάδων (Ρομά)» του άξονα προτεραιότητας: 3.14 «Ολοκληρωμένη ανάπτυξη των αστικών, αγροτικών και παράκτιων περιοχών»

Η εκτέλεση του έργου διέπεται από τον Ν. 4412/2016 για την εκτέλεση των Δημοσίων Συμβάσεων όπως έχει τροποποιηθεί με τον Ν. 4782/2021 και τα ισχύοντα εκτελεστικά του διατάγματα.

Αταλάντη 24-02-2023

Η ΣΥΝΤΑΞΑΣΑ

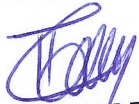
ΤΑΤΣΙΟΥ ΠΑΡΑΣΚΕΥΗ
ΠΟΛΙΤΙΚΟΣ ΜΗΧΑΝΙΚΟΣ

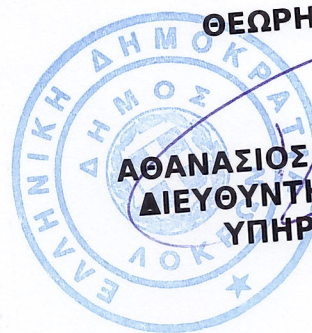

ΘΕΩΡΗΘΗΚΕ

ΑΘΑΝΑΣΙΟΣ ΤΣΑΡΟΥΧΑΣ
ΔΙΕΥΘΥΝΤΗΣ ΤΕΧΝΙΚΩΝ
ΥΠΗΡΕΣΙΩΝ